

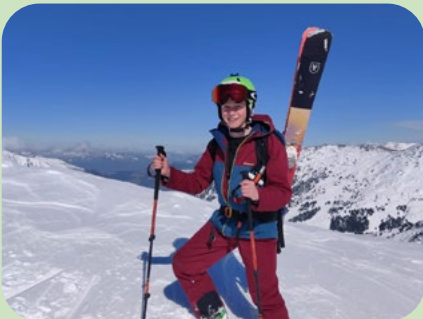

**Naturfreunde
Lechhausen**



Jahresprogramm 2021

Anschriftenverzeichnis der Naturfreunde-Ortsgruppe Lechhausen

Änderungen werden im Internet veröffentlicht.

Auf Wunsch kann auch ein schriftliches Exemplar des aktualisiertes Anschriftenverzeichnisses ausgehändigt werden, etwa beim nächsten Vereinsabend.

1. Vorsitzender: **Lutz Bastisch**, Telefon 08205/95 81 93 4,
Haberskircher Str. 14, 86453 Dasing/Bitzenhofen
- Stellvertretender
Vorsitzender: **Ist nicht mehr besetzt. Neue/r wird gesucht**
- Kassiererin: **Brigitte Sause**, Tel. und Fax 08 21/55 61 77,
Weizenstraße 16a, 86199 Augsburg
- Hausreferent: **Lutz Bastisch**, Tel. 08205/95 81 93 4,
Haberskircher Str. 14, 86453 Dasing/Bitzenhofen
- Schriftführerin: **Brigitte Sause**, Tel. und Fax 08 21/55 61 77,
Weizenstraße 16a, 86199 Augsburg
Neue/r wird gesucht
- Öffentlichkeitsarbeit: **Dieter Steinkohl**, Tel. 08 21/2 63 94 33, Fax 08 21/2 63 94 34,
Sonthofer Straße 41f, 86163 Augsburg
Helmut Baldauf, Tel. 08 21/4 86 32 43,
Joh.-Seb.-Bach-Straße 28, 86356 Neusäß
- Revisoren: **Elke Flinspach**, Bärenstraße 88, 86156 Augsburg
Norbert Bobisch, Watzmannstraße 26a, 86163 Augsburg
- Beisitzer: **Jürgen Schenk**, Hallstattstraße 12, 86316 Friedberg
- Jugendgruppe: **Vorsitzender; Tim Flinsbach**, Tel.0177/5989361
Kassier: Robin Flinsbach
- Fachgruppenleiterin
Aktive Familie **Claudia Steinkohl**, Tel. 0821/2 63 94 33, Fax 0821/2 63 94 34,
Sonthofer Straße 41f, 86163 Augsburg
- Fachgruppenleiter
Sport: **Gerhard Nowak**, Tel. 08 21/70 33 93,
Dachsweg 11, 86169 Augsburg
- Sektion Aichach: **Christian Oberhauser**, Tel. 0 82 51/82 65 29,
Pfarrstraße 5a, 86556 Kühbach
- Gründlmooshaus: Am Bahnholz 9, 86316 Friedberg-Wiffertshausen
- Vereinslokal: **„Zugspitzklause“**, Telefon 08 21/79 19 19,
Zugspitzstraße 173, 86165 Augsburg
- Internetadresse: **<http://www.naturfreunde-lechhausen.de>**

Jahresüberblick 2021 über alle Fachgruppen

JANUAR 2021

Mi.	06.01.	(Hl. Drei Könige) Dreikönigstreffen der Lechhauser Vereine (Entfällt)	TV
Sa.	09.01.	3. Skikurs (Grasgehren)	AIC
So.	10.01.	Jahreshauptversammlung im Vereinslokal (Entfällt)	TV
Sa.	16.01.	Winterwanderung Altoquelle, Wittelsbacher Land	FB/S
Sa.	16.01.	4. Skikurs (Grasgehren)	AIC
Sa.	23.01.	5. Skikurs / Jugendtraining (Grasgehren)	AIC
Sa.	23.01.	Schneeschuhtour Aidlinger Höhe, Pfaffenwinkel	FB/S
So.	24.01.	Jugendtraining (Grasgehren)	AIC
Sa.	30.01.	1. Ausweichtermin Skikurs (Grasgehren)	AIC
So.	31.01.	Allgäu Tag - Telemarken oder Funsrifahren (Jungholz)	

FEBRUAR 2021

Sa.	06.02.	oder So., 7.2. - Skijugend Tagesfahrt (statt Stadtmeisterschaft) (Zillertal)	AIC
Sa.	06.02.	Schneeschuhtour Soila-See, Ammergebirge	FB/S
Fr.	12.02.	Der Vereinsabend entfällt	TV
So.	21.02.	Kidsday (Hochfügen)	AIC
Sa.	27.02.	oder So., 28.2. - Skijugend Tagesfahrt (statt Kreismeisterschaft) (Ziel offen)	AIC
Sa.	27.02.	Schneeschuhtour Kleiner Hirschberg/Klankhütte, Oberallgäu	FB/S

MÄRZ 2021

Sa.	06.03.	Vereinsmeisterschaft (Grasgehren)	AIC
So.	07.03.	Bezirksmeisterschaft (Ziel offen)	AIC
Fr.	12.03.	Vereinsabend in der Zugspitzklausur mit Film	TV
Sa.	13.03.	Schneeschuhtour zur neuen Piesenalpe, Oberallgäu	FB/S
Mi.	17.03.	Arbeiten im und ums Gründlmooshaus - kleine Arbeitstour	TV
Sa.	20.03.	oder So., 21.3. - Skijugend Tagesfahrt (Ziel offen)	AIC

APRIL 2021

Mo.	05.04.	Skijugendabschlussfahrt (Ziel offen)	AIC
Fr.	09.04.	Der Vereinsabend findet nur statt, wenn gewünscht.	TV
Sa.	24.04.	Ganztägige Arbeitstour zum Gründlmooshaus	TV

MAI 2021

Sa.	01.05.	(Maifeiertag + Tag der Arbeit) Maifeier am Gründlmooshaus	TV
Sa.	08.05.	Bezirkswanderung Charlottenhöhle, Schwäbische Alb	FB/W, TV
Fr.	14.05.	Der Vereinsabend findet nur statt, wenn gewünscht.	TV
Sa.	15.05.	Paartalradweg - Etappe von Aichach nach Schrobenhausen	FB/W, TV
Mi.	19.05.	Arbeiten im und ums Gründlmooshaus - kleine Arbeitstour	TV
Sa.	29.05.	Grauer Stein/Tennenmooskopf, Allgäuer Alpen	FB/W
Mi.	20.05.	Arbeiten im und ums Gründlmooshaus - kleine Arbeitstour	TV
Sa.	30.05.	Zirmgrat, Allgäuer Alpen	FB/W



Hast du Freude am Gesang?

Dann komm zu unseren monatlichen Singabenden!



JUNI 2021

Fr.	11.06.	Halbjahresversammlung in der Zugspitzklause	TV
Mi.	16.06.	Arbeiten im und ums Gründlmooshaus - kleine Arbeitstour	TV
19.06.	26.06.	Bergwanderwoche im Ultental, Italien, Südtirol	FB/W

JULI 2021

Fr.	09.07.	Vereinsabend in der Kussmühle	TV
Sa.	10.07.	Wertachradweg von Maria Rain bis Buchloe	FB/W, TV
Mo.	19.07.	Landestreffen in Gersthofen	TV
Mi.	21.07.	Arbeiten im und ums Gründlmooshaus - kleine Arbeitstour	TV
Sa.	24.07.	Schönberg, Isartaler Alpen	FB/W
Sa.	31.07.	Vorbereitung zum Hüttenfest	TV

AUGUST 2021

So.	01.08.	Hüttenfest auf dem Gründlmooshaus	TV, FB/W
Sa.	07.08.	Sonnenspitz Tölzer Land	FB/W
Fr.	13.08.	Der Vereinsabend entfällt	TV
14.08.	17.08.	Iller-Radweg	FB/W, TV
Mi.	18.08.	Arbeiten im und ums Gründlmooshaus - kleine Arbeitstour	TV
Sa.	28.08.	Sulzspitze, Tannheimer Berge	FB/W

SEPTEMBER 2021

Sa.	11.09.	Bernadeinspitze, Wettersteingebirge	FB/K
Mi.	15.09.	Arbeiten im und ums Gründlmooshaus - kleine Arbeitstour	TV
Sa.	25.09.	Grünten, Oberallgäu	FB/W

OKTOBER 2021

Fr.	08.10.	Vereinsabend mit Film- und Bildbeiträgen im Vereinslokal	TV
Sa.	09.10.	Gschwandner Bauer, Werdenfelser Land	FB/W
Sa.	16.10.	Ganztägige Arbeitstour zum Gründlmooshaus	TV
Sa.	30.10.	Hausdienstessen	TV

NOVEMBER 2021

Fr.	12.11.	Der Vereinsabend entfällt	TV
-----	--------	---------------------------	----

DEZEMBER 2021

So.	05.12.	Jahresschlussfeier mit Jubilarehrung im Vereinslokal	TV
Sa.	11.12.	Hüttenabschluss auf dem Gründlmooshaus	TV

JANUAR 2022

Do.	06.01.	(Hi. Drei Könige) Dreikönigstreffen der Lechhauser Vereine	TV
Fr.	14.01.	Jahreshauptversammlung im Vereinslokal (mit Neuwahlen)	TV

Besucht unser Gründlmooshaus!





Wanderwoche in Praiano an der Amalfiküste

Inhaltsverzeichnis	Seite	Abk.
Hauptprogramm – Touren und Veranstaltungen	6	TV
Naturfreunde Lechhausen Sektion Aichach	14	AIC
Aktive Familie	16	AF
Fachgruppe Bergsteigen und Wintersport	17	FB
– Skitouren / Schneeschuhtouren / Skifahren	20	FB/S
– Bergwandertouren und Veranstaltungen	20	FB/W
– Klettertouren / Klettersteige	22	FB/K
– Touren/Veranstaltungen Bezirk und LV	23	FB/B
Mitgliedsbeiträge, Gründlmooshaus, Aufnahmeschein	24	

Touren und Veranstaltungen



Hängebrücke bei Holzgau

Januar 2021

- Mi. 06.01.** (Hi. Drei Könige) Mit Pauken und Trompeten ins neue Jahr: Dreikönigstreffen der Lechhauser Vereine im Saalbau Krone, Beginn 10.30 Uhr (Entfällt wegen Corona)
- So. 10.01.** Jahreshauptversammlung im Vereinslokal. Beginn 19.30 Uhr. (Entfällt wegen Corona)

Februar 2021

- Fr. 12.02.** Der Vereinsabend entfällt

März 2021

- 01.03. 31.10.** Führung im Ofenhaus – von März bis Oktober an jedem dritten Sonntag im Monat um 11 Uhr und um 13 Uhr möglich. Nachdem diese Führung 2020 wegen Corona ausfallen musste und ja auch noch unklar ist, wie es 2021 weitergeht, gibt es keinen genauen Termin. Das Ofenhaus ist zentraler Bestandteil des Gaswerks und das erste, komplett fertig renovierte Gebäude auf dem Areal. Ursprünglich beheimatete es die Öfen zur Gewinnung von Stadtgas aus Steinkohle, heute ist hier das Restaurant Ofenhaus und das Theaterfoyer der Brechtbühne des Staatstheaters Augsburg untergebracht. Bei den Führungen durch das Ofenhaus werden der Ballettsaal, der Malsaal und die Brechtbühne des Staatstheaters Augsburg



Es ist unbedingt zu empfehlen, auf allen Tageswanderungen einen Notproviant mitzuführen!



Änderungen des Tourenverlaufs bzw. Tourenziels aus aktuellem Anlass (z.B. Schlechtwetter, geringe Beteiligung) bleiben dem Tourenführer vorbehalten!



Auf jeder Tageswanderung werden etliche Pausen eingeschoben.

besichtigt. Treffpunkt für die Führungen ist der Eingang zum Ofenhaus (gegenüber Parkhaus). Die Besichtigung dauert etwa eineinhalb Stunden, die Teilnahme ist ohne Voranmeldung möglich. Wer grundsätzlich Interesse hat, soll sich bei mir bis Anfang März 2021 melden. Claudia Steinkohl, Tel. 0821-2639433.

- Fr. 12.03.** Vereinsabend in der Zugspitzklause. Beginn 19.30 Uhr. Es wird ein Film gezeigt. Diskussion über das Vereinsgeschehen
- Mi. 17.03.** Arbeiten im und ums Gründmooshaus - kleine Arbeitstour auf der Hütte ab 9.00 Uhr, ca. 3 Std.

April 2021

- Fr. 09.04.** Der Vereinsabend findet nur statt, wenn gewünscht.
- Sa. 24.04.** Ganztägige Arbeitstour zum Gründmooshaus, Beginn 10.00 Uhr. Für Verpflegung wird gesorgt.

Mai 2021

- Sa. 01.05.** (Maifeiertag + Tag der Arbeit) Maifeier am Gründmooshaus mit Musik. Beginn 14 Uhr.
- Sa. 08.05.** Bezirkswanderung rund um die Charlottenhöhle, Schwäbische Alb, Durchführung OG Lechhausen. Siehe Hauptprogramm bzw. eigene Ausschreibung.
- Fr. 14.05.** Der Vereinsabend findet nur statt, wenn gewünscht.
- Sa. 15.05.** Paartalradweg: Etappe von Aichach nach Schrobenhausen, hin und zurück 40 Km, Treffpunkt Bahnhof Friedberg 9.00 Uhr, Fahrt mit dem Zug bis und ab Aichach. Max. Teilnehmerzahl 10 Personen. Näheres und verbindliche Zusage bei Brigitte Sause bis 12.05.
- Mi. 19.05.** Arbeiten im und ums Gründmooshaus - kleine Arbeitstour auf der Hütte ab 9.00 Uhr, ca. 3 Std.



Brotzeit im Lechtal

Juni 2021

- Fr. 11.06.** Halbjahresversammlung in der Zugspitzklause. Beginn 19.30 Uhr.
- Mi. 16.06.** Arbeiten im und ums Gründmooshaus - kleine Arbeitstour auf der Hütte ab 9.00 Uhr, ca. 3 Std.

Juli 2021

- Fr. 09.07.** Statt des Vereinsabends treffen wir uns in der Kussmühle zum gemütlichen Beisammensein. Beginn 19.30 Uhr.
- Sa. 10.07.** Wertachradweg von Maria Rain bis Buchloe. Treffpunkt Augsburg-Hauptbahnhof 7.00 Uhr - 60 km - Ab Buchloe wieder zurück mit dem Zug, max. Teilnehmerzahl 10 Personen. Näheres und Anmeldung bei Brigitte Sause bis 07.07.
- Mo. 19.07.** Landestreffen in Gersthofen - Informationen folgen
- Mi. 21.07.** Arbeiten im und ums Gründmooshaus - kleine Arbeitstour auf der Hütte ab 9.00 Uhr, ca. 3 Std.
- Sa. 31.07.** Vorbereitung zum Hüttenfest. Treffpunkt um 10.00 Uhr auf der Hütte.



Lechschleife bei Epfach



Wanderwoche in Praiano an der Amalfiküste

August 2021

- So. 01.08.** Hüttenfest auf dem Gründlmooshaus. Beginn um 10.00 Uhr.
- Fr. 13.08.** Der Vereinsabend entfällt
- 14.08. 17.08.** Iller-Radweg, 147 km. Anfahrt nach Oberstdorf mit dem Zug, in 3 - 4 Etappen nach Ulm, zurück nach Augsburg mit dem Zug. Max. Teilnehmerzahl 10 Personen. Näheres und verbindliche Zusage bei Brigitte Sause bis 21.07.
- Mi. 18.08.** Arbeiten im und ums Gründlmooshaus - kleine Arbeitstour auf der Hütte ab 9.00 Uhr, ca. 3 Std.

September 2021

- Mi. 15.09.** Arbeiten im und ums Gründlmooshaus - kleine Arbeitstour auf der Hütte ab 9.00 Uhr, ca. 3 Std.



Auch in diesem Jahr finden wieder jeden Donnerstag Wanderungen statt. Ziel, Gehzeit, Abfahrtsort und Zeit werden persönlich oder telefonisch besprochen.



Infos bei Kurt Lehmer.

Oktober 2021

- Fr. 08.10.** Vereinsabend mit Film- und Bildbeiträgen von Mitgliedern. Beginn um 19.30 Uhr in der Zugspitzklausen.
- Sa. 16.10.** Ganztägige Arbeitstour zum Gründlmooshaus, Beginn 10.00 Uhr. Für Verpflegung wird gesorgt.
- Sa. 30.10.** Hausdienstessen. Beginn 12 Uhr.

November 2021

- Fr. 12.11.** Der Vereinsabend entfällt

Wir gratulieren unseren Jubilaren

65 Jahre	Werner Birling	Hedi Fuhl	Gertrud Monath
50 Jahre	Manfred Kentner		
40 Jahre	Fritz Schäble	Diana Bauch	
25 Jahre	Edwin Baier	Maria Cekan	Luzia Glatz
	Josef Greisel	Anja Römmelt	

Geburstage 2021

70 Jahre	Heinz Paula	Norbert Bobisch	Marion Siedler
	Erika Daniels	Manfred Kentner	
75 Jahre	Erich Viegas	Anni Bramer	Gertrud Ranner
	Gert Ranner	Madeleine Fodor	Gertrud Karnstädt
	Veronika Linder		
80 Jahre	Robert Fodor	Werner Birling	
85 Jahre	Dieter Sause	Gerda Fischer	



Wanderwoche in Praiano an der Amalfiküste

Dezember 2021

- So. 05.12.** Jahresschlussfeier mit Jubilarehrung im Vereinslokal. Beginn 15.00 Uhr.
Sa. 11.12. Hüttenabschluss auf dem Gründlmooshaus. Beginn 13.30 Uhr.

Januar 2022

- Do. 06.01.** (Hl. Drei Könige) Mit Pauken und Trompeten ins neue Jahr: Dreikönigstreffen der Lechhauser Vereine im Saalbau Krone, Beginn 10.30 Uhr
Fr. 14.01. Jahreshauptversammlung im Vereinslokal mit Neuwahlen. Beginn 19.30 Uhr.



Unser Naturfreunde-Symbol steht im Zeichen von Völkerverständigung, Frieden, Freiheit und Fortschritt.



Lange Etappe zur Milseburg, Rhön



Abfahrt bei Regen in Trauchgau



Maisinger Schlucht, Fünfseenland



Wanderwoche in Praiano an der Amalfiküste





Am Lugensee, bayr. Voralpen



Altherrenweg bei Oberammergau



Dank Pannentape Bergtour gelungen



Pause am Lech



Winterwanderung Salober Alm, Ostallgäu

Internet-Adressen:

- OG Lechhausen: www.naturfreunde-lechhausen.de
- OG Augsburg-Westend: www.naturfreunde-augsburg-westend.de
- OG Göggingen: www.naturfreunde-goeggingen.de

Sektion Aichach

Januar 2021

- Sa. 09.01. 3. Skikurs (Grasgehren)
- Sa. 16.01. 4. Skikurs (Grasgehren)
- Sa. 23.01. 5. Skikurs / Jugendtraining (Grasgehren)
- So. 24.01. Jugendtraining (Grasgehren)
- Sa. 30.01. 1. Ausweichtermin Skikurs (Grasgehren)
- So. 31.01. Allgäu Tag - Telemarken oder Funskifahren (Jungholz)

Februar 2021

- Sa. 06.02. oder So., 7.2. - Skijugend Tagesfahrt (statt Stadtmeisterschaft) (Zillertal)
- So. 21.02. Kidsday (Hochfügen)
- Sa. 27.02. oder So., 28.2. - Skijugend Tagesfahrt (statt Kreismeisterschaft) (Ziel offen)

März 2021

- Sa. 06.03. Vereinsmeisterschaft (Grasgehren)
- So. 07.03. Bezirksmeisterschaft (Ziel offen)
- Sa. 20.03. oder So., 21.3. - Skijugend Tagesfahrt (Ziel offen)

April 2021

- Mo. 05.04. Skijugendabschlussfahrt (Ziel offen)



Weitere Termine für Bezirksmeisterschaft und Schöffelcup (1-4) sind noch offen.



Die Abfahrt der Busse in Aichach im Betriebshof der Fa. Efinger!

- Anmeldung über Doodle oder per E-Mail an



skijugend@grubetfreunde.de

- zusätzliche, kurzfristige Termine je nach Schneelage möglich
- neueste Infos im Forum auf www.grubetfreunde.de



Aktive Familie

Natur- und Umweltschutz

Wir NaturFreunde bieten das, was in unserer Gesellschaft heute leider nicht alltäglich ist: Sinnvolle und vor allem umweltbewusste Freizeitgestaltung für die ganze Familie. Damit möchten wir die Liebe zur Natur und den Schutzgedanken für unsere Umwelt gerade auch an die Kinder weitergeben.

Wir betonen in unseren Aktionen weniger die Probleme oder den Arbeitsaspekt. Unser Ziel ist es, auf den Spaß aufmerksam zu machen, den aktiver Umweltschutz mit der gesamten Familie bringt.

Unser Anspruch:

- Die Zukunft unserer Kinder liegt uns am Herzen. Deshalb bieten wir ihnen Möglichkeiten, die Natur zu erleben und dabei zu lernen, sie zu schätzen und zu schützen.
- Wir wollen Eltern und Großeltern Wege aufzeigen, wie sie mit ihren Kindern oder Enkeln ihre Freizeit naturnah erleben können.
- Wir bieten Freizeitangebote mit ausgesprochenem Erlebnischarakter in lockerer Atmosphäre – nichts schweißt fester zusammen als gemeinsames Tun.
- Durch Aktionen in der Natur wollen wir unseren Kindern spielerisch Umwelt-bewusstsein und Wissen über Fauna und Flora vermitteln.

Unsere gemeinsamen Aktionen 2021

März bis Oktober

- 01.03. 31.10.** Führung im Ofenhaus - von März bis Oktober an jedem dritten Sonntag im Monat um 11 Uhr und um 13 Uhr möglich. Nachdem diese Führung 2020 wegen Corona ausfallen musste und ja auch noch unklar ist, wie es 2021 weitergeht, gibt es keinen genauen Termin. Das Ofenhaus ist zentraler Bestandteil des Gaswerks und das erste, komplett fertig renovierte Gebäude auf dem Areal. Ursprünglich beheimatete es die Öfen zur Gewinnung von Stadtgas aus Steinkohle, heute ist hier das Restaurant Ofenhaus und das Theaterfoyer der Brechtbühne des Staatstheaters Augsburg untergebracht. Bei den Führungen durch das Ofenhaus werden der Ballettsaal, der Malsaal und die Brechtbühne des Staatstheaters Augsburg besichtigt. Treffpunkt für die Führungen ist der Eingang zum Ofenhaus (gegenüber Parkhaus). Die Besichtigung dauert etwa eineinhalb Stunden, die Teilnahme ist ohne Voranmeldung möglich. Wer grundsätzlich Interesse hat, soll sich bei mir bis Anfang März 2021 melden. Claudia Steinkohl, Tel. 0821-2639433.

Ansprechpartnerin für Aktive Familie:

Claudia Steinkohl
Telefon 08 21/2 63 94 33
Telefax 08 21/2 63 94 34



claudia.steinkohl@naturfreunde-lechhausen.de

Fachgruppe Bergsteigen und Wintersport

Anschriften der Fachgruppenleitung und Trainer C:

Fachgruppenleiter Bergsteigen:

Gerhard Nowak, Trainer C – Bergsport, Qualifikation Bergsteigen und Ausbilder künstliche Kletteranlagen, Dachsweg 11, 86169 Augsburg, Telefon 703393



g.nowak@naturfreunde-lechhausen.de

Brigitte Sause, Stellvertreterin für den Fachgruppenleiter und den Leiter Bergwandern, Trainer C – Schneesport, Qualifikation Ski alpin und Trainer C – Bergwandern / Radwandern, Weizenstraße 16a, 86199 Augsburg, Telefon u. Fax 556177



brigitte.sause@naturfreunde-lechhausen.de

Leiter Bergwandern:

Jürgen Schenk, Trainer C – Bergsport, Qualifikation Hochtouren, Hallstattstraße 12, 86316 Friedberg, Telefon 606879



j.schenk@naturfreunde-lechhausen.de

Zum Tourenprogramm der Fachgruppe Bergsteigen: Alle Schneeschuh-, Ski-, Eis- und Klettertouren sowie Bergtouren bzw. Urlaubsfahrten auf Ortsgruppenebene werden nach Absprache durchgeführt oder im Programm angekündigt. Private Bergtouren und Urlaubstouren sind durch unsere Vereinsversicherung nicht abgedeckt. Interessante Tourenvorschläge werden gerne berücksichtigt.

Treffen: Jeden zweiten Donnerstag ab 19 Uhr in der **Gartengaststätte der Kleingartenanlage Umlandwiese, Umlandstr. 105 in 86157 Augsburg-Pfersee, Familie Letic, Telefon 015202742525.** An Feiertagen und an Donnerstagen vor einem Vereinsabend sind keine Treffen.



Wegen der Corona-Pandemie bitte vorher beim FGL Bergsteigen oder L Bergwandern telefonisch oder per WhatsApp nachfragen, ob ein Treffen stattfindet.

Fach- und Fotovorträge werden nach Absprache durchgeführt und rechtzeitig angekündigt.

ACHTUNG: Bei Teilnahme an einer Tour werden der Treffpunkt sowie die Möglichkeit einer Mitfahrt mit dem zuständigen Tourenleiter bzw. dessen Stellvertreter persönlich oder telefonisch abgesprochen. Bei schlechtem Wetter unbedingt telefonisch erkundigen, ob die Tour stattfindet.



Blick vom Laber bei Oberammergau

Ausrüstungshinweis

Grundausrüstung (G): Bergschuhe mit Profilsohle, warmer Pullover oder Fleece-Jacke, Anorak, Regenschutz, Mütze, Handschuhe, Ersatzwäsche, persönliche Apotheke, Proviant, Trinkflasche, Sonnenschutz, Sonnenbrille, Personal- und NF/AV-Ausweis, Hüttenschlafsack (bei mehrtägigen Touren), Teleskop-Skistöcke, Mobiltelefon.

Klettersteig (KS): Zusätzlich zur Grundausrüstung: Brustgurt mit Hüftsitzgurt oder ein Kombigurt, Klettersteigset mit Y-Anordnung von Bremse und Sicherungskarabinern – diese sollten spezielle Klettersteigkarabiner mit einem selbsttätigen Verschluss sein, Steinschlaghelm, Klettersteighandschuhe.

Eistour (E): Zusätzlich zur Grundausrüstung: Feste Bergschuhe mit passenden Steigeisen, Eispickel, Brust-Hüftsitzgurt oder Kombigurt, 1 Seilstück 1 m lang (11 mm Durchmesser), Sonnen- und Lippschutz, Seile, Schlingen und Karabiner, 1 Schraubkarabiner, Eishohlschrauben, Gamaschen, Gletscherbrille.

Klettertouren (K): Zusätzlich zur Grundausrüstung je nach Schwierigkeitsgrad: Kletterschuhe, HMS-Karabiner, Schnappkarabiner, Expressschlingen, Band- und Seil-schlingen verschiedener Durchmesser und Längen, Sicherungs- und Abseilgeräte, Einfach- und Doppelseil, Steinschlaghelm, Brust-Hüftsitzgurt.

Schneeschuhtouren (S): Zusätzlich bzw. anstelle der Grundausrüstung: Schneeschuhe mit Riemen- oder Automatikbindung. Feste, wasserabweisende Bergschuhe, passend zur Bindungsart, Teleskop-Skistöcke, Gamaschen, LVS-Gerät (Lawinen-Verschütteten-Suchgerät), Schneeschaufel, Lawinensonde.

Schwierigkeitseinstufung für Wanderungen

W1: Diese Wanderwege sind meistens gut markiert und ausreichend breit und im Normalfall nur mäßig steil. Sie erfordern wenig Bergerfahrung und können auch von Kindern und älteren Leuten ohne große Gefahr begangen werden. Dennoch sind vielfach Trittsicherheit und Schwindelfreiheit erforderlich.

W2: Diese Steige sind in der Regel ausreichend markiert, überwiegend aber schmal und über einige Abschnitte bereits etwas ausgesetzt. Kurze Strecken können schon mit Drahtseilen abgesichert sein. Für die Begehung dieser Wege wird deshalb neben einer guten Kondition Trittsicherheit und Schwindelfreiheit vorausgesetzt.

W3: Diese Wege und Steige sind manchmal markiert, können aber auch weglose Routen sein. Sie sind stellenweise sehr ausgesetzt und erfordern deshalb absolute Trittsicherheit und Schwindelfreiheit. Sie sind konditionsstarken Bergwanderern und Bergsteigern vorbehalten, die sich auch im weglosen Gelände mühelos zurechtfinden können. Der Gebrauch der Hände zur Fortbewegung im steilen, felsigen Gelände kann nötig sein (Felsstellen I, ausnahmsweise auch II nach der UIAA-Skala).

Schwierigkeitseinstufung für Klettersteige

siehe unter <https://de.wikipedia.org/wiki/Klettersteig>, Inhaltsverzeichnis Punkt 4, Bewertung der Schwierigkeit

Abfahrts-Treffpunkte für die Touren

- „I“ Park&Ride-Platz an der Straßenbahn-Endhaltestelle Linie 3, Inninger Straße
- „F“ Park&Ride-Platz an der Straßenbahn-Endhaltestelle Linie 6, Friedberg-West, Friedberger Straße



Aussichtsplattform Noahs Segel, Rhön

Schneeschuhtouren, Skitouren, Winterwanderungen

Januar 2021

- Sa. 16.01. **Winterwanderung zur Altoquelle, Wittelsbacher Land.** Vom Parkplatz in Altomünster zur Quelle im Altowald, ca. 6,5 km, 100 Hm. Gesamtgezeit ca. 2,5 Stunden. Ausrüstung G. Führung Jürgen Schenk u. Brigitte Sause. **Abfahrt 9.00 Uhr „F“.**
- Sa. 23.01. **Schneeschuhtour Aidlinger Höhe, 791 m, Pfaffenwinkel, ca. 240 Hm.** Gesamtgezeit ca. 3 Stunden, Ausrüstung G + S. Führung Jürgen Schenk und Gerhard Nowak. **Abfahrt 7.30 Uhr „F“, 8.00 Uhr „I“.**

Februar 2021

- Sa. 06.02. **Schneeschuhtour Soila-See, 1392 m, Ammergebirge, ca. 500 Hm.** Gesamtgezeit. ca. 3,5 Stunden. Ausrüstung G +S. Führung Brigitte Sause u. Jürgen Schenk. **Abfahrt 7.00 Uhr „F“, 7.30 Uhr „I“.**
- Sa. 27.02. **Schneeschuhtour Kleiner Hirschberg, 1500 m, bzw. Klankhütte, 1410 m, Oberallgäu, Gruppe A 690 Hm. Gesamtgezeit ca. 5 Stunden, Gruppe B 600 Hm, Gesamtgezeit ca. 4,5 Stunden. Ausrüstung G + S. Führung Brigitte Sause u. Gerhard Nowak. **Abfahrt 7.00 Uhr „F“, 7.30 „I“.****

März 2021

- Sa. 13.03. **Schneeschuhtour zur neuen Piesenalpe, 1455 m, Oberallgäu, ca. 400 Hm.** Gesamtgezeit ca. 4,5 Stunden. Ausrüstung G +S. Führung Gerhard Nowak u. Brigitte Sause. **Abfahrt 7.00 Uhr „F“, 7.30 Uhr „I“.**



Einige Schneeschuhtouren können auch als Skitour durchgeführt werden!



Weitere Skitouren werden nach Absprache durchgeführt. Info und Führung Gerhard Nowak.

Bergwandertouren und Veranstaltungen

April 2021

- Sa. 24.04. Die Bergsteigergruppe beteiligt sich an der ganztägigen Arbeitstour auf unserer Gründlmoos-Hütte.

Mai 2021

- Sa. 08.05. **Bezirkswanderung rund um die Charlottenhöhle, Schwäbische Alb,** Durchführung OG Lechhausen. Siehe Hauptprogramm bzw. eigene Ausschreibung.
- Sa. 15.05. **Paartalradweg: Etappe von Aichach nach Schrobenhausen, hin und zurück 40 Km,** Treffpunkt Bahnhof Friedberg 9.00 Uhr, Fahrt mit dem Zug bis und ab Aichach. Max. Teilnehmerzahl 10 Personen. **Näheres und verbindliche Zusage bei Brigitte Sause bis 12.05.**

- Sa. 29.05. Grauer Stein, 1578 m und Tennenmooskopf, 1628 m. Allgäuer Alpen.** Auffahrt über eine Mautstraße zur Höllritzer Alpe. Von hier Aufstieg über die obere Wilhelmine-Alpe zu den beiden Gipfeln, 300 Hm. Abstieg wie Aufstieg. Gesamtgehzeit ca. 3,5 Stunden. Ausrüstung G. Schwierigkeit W1-2. Führung Jürgen Schenk und Gerhard Nowak. **Abfahrt 7.00 „F“, 7.30 Uhr „I“.**

Juni 2021

- 19.06. 26.06. Bergwanderwoche im Ultental, Italien, Südtirol.** Von unserem Standortquartier in einem noch ursprünglichen Tal in ca. 1150 m Höhe sind Gipfelbesteigungen und Höhenwanderungen, teilweise mit Seilbahnunterstützung, geplant. Falls das Wetter mal nicht so gut ist, bringt uns der öffentliche Bus zur nahen Kurstadt Meran. Ausrüstung G. Schwierigkeit W1-2. Teilnehmerzahl max. 10 Personen. Organisation und Führung Jürgen Schenk. **Anmeldung bis spätestens 24.01.2021 bei Jürgen Schenk.**

Juli 2021

- Sa. 10.07. Wertachradweg von Maria Rain bis Buchloe.** Treffpunkt Augsburg-Hauptbahnhof 7.00 Uhr - 60 km - Ab Buchloe wieder zurück mit dem Zug, max. Teilnehmerzahl 10 Personen. **Näheres und Anmeldung bei Brigitte Sause bis 07.07.**
- Sa. 24.07. Schönberg, 1621 m. Isartaler Alpen.** Vom Wanderparkplatz Hohenreuth über Mariaeck zum Gipfel, 800 Hm. Abstieg zur Schönbergalm und zurück nach Mariaeck. Von dort weiter wie Aufstieg. Gesamtgehzeit ca. 5 Stunden. Ausrüstung G. Schwierigkeit W 1. Führung Brigitte Sause und Jürgen Schenk. **Abfahrt 7.00 Uhr „F“.**

August 2021

- So. 01.08. Hüttenfest auf dem Gründlmooshaus. Beginn um 10.00 Uhr.**
- Sa. 07.08. Sonnenspitz 1269 m, Tölzer Land.** Vom Parkplatz in Kochel a. See zum Gipfel, 670 Hm. Abstieg in einer Variante zurück zum Ausgangspunkt. Gesamtgehzeit ca. 4,5 Stunden. Ausrüstung G. Schwierigkeit W1-2. Führung Jürgen Schenk und Gerhard Nowak. **Abfahrt 7.30 Uhr „F“.**
- 14.08. 17.08. Iller-Radweg, 147 km.** Anfahrt nach Oberstdorf mit dem Zug, in 3 - 4 Etappen nach Ulm, zurück nach Augsburg mit dem Zug. Max. Teilnehmerzahl 10 Personen. **Näheres und verbindliche Zusage bei Brigitte Sause bis 21.07.**
- Sa. 28.08. Sulzspitze, 2084 m, Tannheimer Berge.** Mit der Seilbahn von Tannheim auf das Neunerköpfe, 1862 m und weiter zur Sulzspitze, ca. 300 Hm. Abstieg über die Gappenfeldalpe zum Ausgangspunkt, ca. 1090 Hm. Gesamtgehzeit ca. 5 Stunden. Ausrüstung G. Schwierigkeit W1-2. Führung Gerhard Nowak und Brigitte Sause. **Abfahrt 7.00 Uhr „F“, 7.30 Uhr „I“.**

September 2021

- Sa. 25.09. Grünten, 1738 m, Oberallgäu.** Vom Parkplatz an der Kammeregg-Alpe zum Gipfel, 720 Hm. Abstieg über Grüntenhütte und Höfle-Alpe zurück zum Ausgangspunkt. Gesamtgehzeit ca. 5 Stunden. Ausrüstung G. Schwierigkeit W1-2. Führung Jürgen Schenk und Gerhard Nowak. **Abfahrt 7.00 Uhr „F“, 7.30 Uhr „I“.**

Oktober 2021

- Sa. 09.10. **Gschwandner Bauer, 1020 m, Werdenfelser Land.** Von Partenkirchen über die Pfeifferalm zum Gasthof. Rückweg über den Steinbichel. Auf- u. Abstieg ca. 500 Hm. Gesamtzeit ca. 5 Stunden. Ausrüstung G. Schwierigkeit W 1. Führung Brigitte Sause und Gerhard Nowak. **Abfahrt 7.00 Uhr „F“ 7.30 Uhr „I“.**

Klettertouren / Klettersteige

September 2021

- Sa. 11.09. **Bernadeinspitze, 2143 m, Wettersteingebirge.** Auffahrt von GAP mit der Kreuzeckbahn zum Kreuzeckhaus, weiter zur Hochalm und über den Klettersteig an den Schöngängen zur Spitze, 600 Hm. Abstieg über Stuibensee und Bernadein-Diensthütte zum Kreuzeckhaus, Abfahrt nach Garmisch. Gesamtzeit ca. 5,5 Stunden. Ausrüstung G + (KS). Schwierigkeit A bzw. W2. Führung Jürgen Schenk und Gerhard Nowak. **Abfahrt 7.00 Uhr „F“, 7.30 Uhr „I“.**



Stadtführung in Fulda

Touren Landesverband Bayern Fachgruppe Bergsteigen

Das Jahresprogramm der Fachgruppe des Landesverbandes und der Naturfreunde-Erlebnis-Akademie (NEA) mit den jeweiligen Ausschreibungen kann bei Interesse von Gerhard Nowak, Fachgruppenleiter Sport, angefordert werden.



Dinjörgen-Alpe, Oberallgäu



Krinnenspitze,
Tannheimer Berge

**Die Fachgruppenleitung
wünscht allen Bergfreunden
ein erfolgreiches
und unfallfreies
Bergsteigerjahr 2021.**

Berg frei!



In der Rhön ist die Natur noch intakt

Beiträge 2021

Einzelmitglied (über 18 Jahre, mit und ohne Kinder)	€ 70,-
Familien und Lebensgemeinschaften (mit und ohne Kinder)	€ 105,-
Kinder- und Jugendmitglied (bis 18 Jahre)	€ 25,-

Beitragskassierung nur durch Bankeinzug.

Bei Änderungen von Kontonummer und Bankinstitut oder beim Wohnungswechsel wird um Mitteilung an

Lutz Bastisch,
Haberskircher Str. 14, 86453 Dasing/Bitzenhofen,
Telefon: 08205/9581934

gebeten. Bei Rückgang der Lastschrift an unser Konto entstehen uns Kosten, die wir in Zukunft den Mitgliedern in Rechnung stellen werden.

Anschrift der Ortsgruppe:

„Die Naturfreunde“, Ortsgruppe Lechhausen e. V.,
Haberskircher Str. 14, 86453 Dasing/Bitzenhofen, Telefon 08205/9581934.



Auch im Jahre 2021: Deine Freizeit mit den

Naturfreunden

Unser Naturfreundehaus „Gründlmoos“



Lage	Das Haus liegt im Waldbereich Friedberg/Wiffertshausen an der Bahnlinie Augsburg–Ingolstadt (508 müNN).	
Umgebung/Aktivitäten	Kulturelle und naturkundliche Wanderungen im schwäbisch-altbayerischen Raum. Gesellige kinder- und familienfreundliche Zusammenkünfte. Ort der Ruhe und Erholung, Grillmöglichkeiten.	
Besondere Eignung	Für kleine Gruppen, Wanderer, Seminare.	
Räumlichkeiten	1 Aufenthaltsraum für ca. 50 Personen 16 Betten, 8 Matratzenlager überdachte Terrasse und großes, überdachtes Grillhaus.	
Anfahrt	Mit dem PKW: Von Friedberg nach Wiffertshausen. Am Ortsende von Wiffertshausen rechts abbiegen. Ab hier ist das Naturfreundehaus beschildert.	
Hausreferent	Lutz Bastisch Haberskircher Str. 14, 86453 Dasing/Bitzenhofen Telefon: (08205) 95 81 93 4	
Anschrift	Am Bahnhof 9, 86316 Friedberg-Wiffertshausen	Geo N 048° 21.180 E 011° 01.055
Telefon	(Mobil) 01 72/8 21 49 30 (Nur an bewirtschafteten Tagen!)	



Aufnahmeschein

Unter Anerkennung der Vereinssatzung erkläre ich hiermit meinen/unseren Beitritt zum Verein **Naturfreunde Deutschlands, Ortsgruppe Lechhausen e. V.**



Name _____ Vorname _____

Jugendliche unter 18 Jahren können nur mit Unterschrift des Erziehungsberechtigten zur Anmeldung angenommen werden.

Geboren am _____ in _____

PLZ/Ort _____ Straße _____

Beruf	Telefon	Telefax	eMail
-------	---------	---------	-------

Waren Sie früher Mitglied der Naturfreunde? ja von _____ bis _____
 nein

Wo? _____

Für welche Sparte(n) interessieren Sie sich besonders?

- Bergsteigen Wintersport Wassersport Wandern Umweltschutz Kultur
 Reisen Naturkunde Seniorenarbeit Kinderarbeit Jugendarbeit

Weitere Angaben zu (Ehe)Partner und/oder Kindern für den Familienbeitritt:

Alleinerziehend

Name, Vorname	Geburtsdatum	Geburtsort	Sonstige Angaben
_____	_____	_____	_____
_____	_____	_____	_____
_____	_____	_____	_____

Ein Austritt aus dem Verband muss bis spätestens 30. September schriftlich erklärt werden.

Einzugsermächtigung

Für den Fall des Bankeinzuges ermächtige ich die NaturFreunde Deutschlands, Ortsgruppe Lechhausen e.V., meinen Beitrag bis auf Widerruf, jeweils bei Fälligkeit, zu Lasten meines Kontos im Lastschriftverfahren einzuziehen.

Bank _____ Datum _____

BIC _____

IBAN _____ Unterschrift _____

Unterschrift des Erziehungsberechtigten _____

Angemeldet durch

Genehmigt am

Mitgliedsausweis ausgefertigt

Bitte diese Anmeldung zurücksenden an:
 Lutz Bastisch,
 Haberskircher Str. 14, 86453 Dasing/Bitzenhofen

Bildbeschreibungen Umschlag



Aussichtsplattform Noahs Segel, Rhön



Winterwanderung Geizenmoos, Ammergebirge



Mystisches Geizenmoos, Ammergebirge



Hexenlinde, Rhön



Auf dem Piesenkopf, Oberallgäu



Pause am Lech



Elsterquelle, Rhön



Die Rhön, Land der weiten Fernen



Skitour



Paardurchbruch bei Ottmaring



Mahnmal, ehemalige innerdeutsche Grenze, Rhön



Herrenrunde am Piesenkopf, Oberallgäu

**Erst wenn der letzte Baum gerodet, der letzte Fluss vergiftet,
der letzte Fisch gefangen,
werdet ihr feststellen, dass man Geld nicht essen kann.**

Weissagung der Cree-Indianer

